



A LOUER SUPERBE 4.5 PCES AU REZ-DE-CHAUSSÉ D'UNE VILLA INDIVIDUELLE

Champ de la Croix 46 | 1720 Corminboeuf | Réf. : B40

CHF 2'200.- / mois + ch.

A LOUER SUPERBE 4.5 PCES AU REZ-DE-CHAUSSÉ D'UNE VILLA INDIVIDUELLE

CH-1720 Corminboeuf | Champ de la Croix 46 | **CHF 2'200.- / mois + ch.**

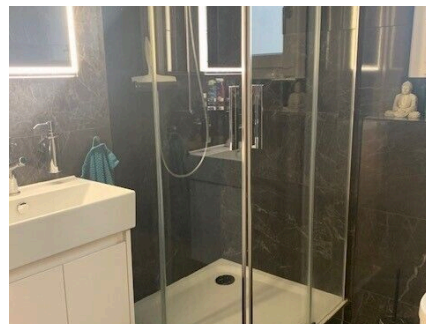
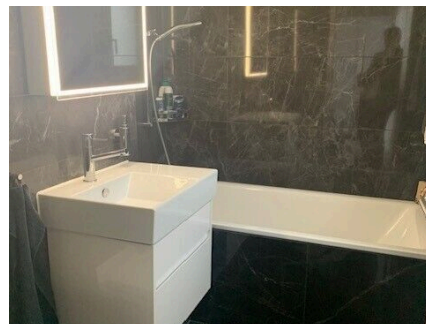
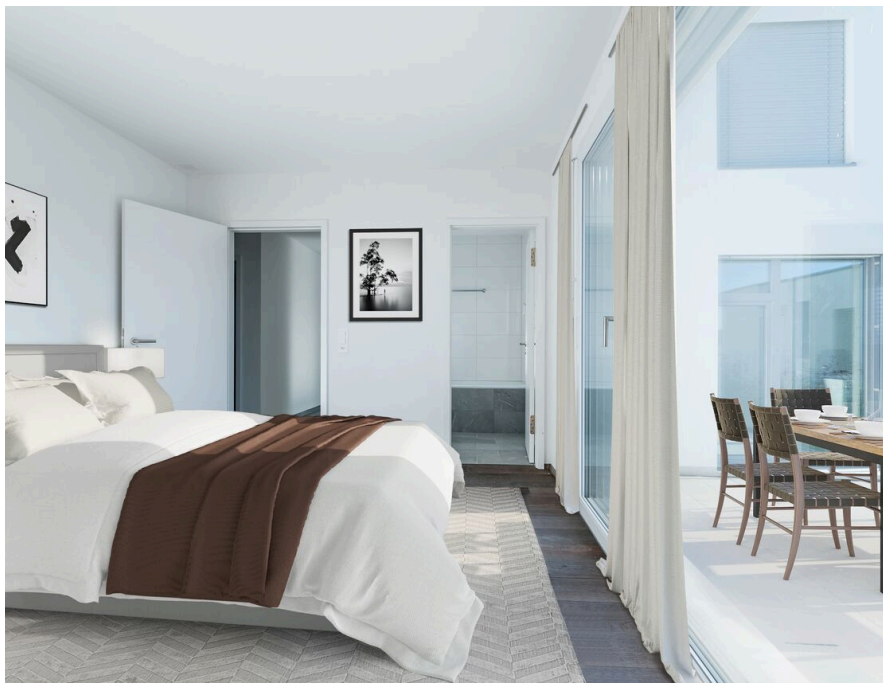

DESRIPTIF

Magnifique appartement neuf de 4.5 pièces à louer à Corminboeuf.

Situé dans un quartier résidentiel calme et recherché, à seulement quelques minutes de Fribourg, ce superbe appartement de 4.5 pièces séduit par ses beaux volumes, sa luminosité et ses prestations de qualité. Issu d'une nouvelle construction, il offre un cadre de vie moderne et confortable, idéal pour une famille ou un couple à la recherche de tranquillité tout en restant proche de la ville.

L'atout majeur de ce bien est sa grande terrasse de plus de 30 m², parfaite pour profiter des beaux jours, recevoir ou se détendre en toute intimité.

Caractéristiques principales :

- 4.5 pièces aux espaces généreux et bien agencés
- Séjour lumineux avec cuisine ouverte
- Grande terrasse de plus de 30 m²
- Construction récente, finitions modernes
- Environnement résidentiel et verdoyant
- Proximité immédiate de Fribourg et des commodités

Pour tout renseignement complémentaire, notre équipe de Gérance C se tient à votre entière disposition.

CARACTÉRISTIQUES

Référence : **B40**

Type : **Appartement neuf**

Nombre de pièce(s) : **4.5**

Nombre de chambre(s) : **3**

Nombre de sanitaires : **2**

Situé au : **Rez-de-chaussée**

Surface habitable : **91 m²**

Type de chauffage : **A distance**

Charges : **CHF 340.-/mois**

Disponibilité : **01.03.2026**

CONTACT VISITE

Locataire actuel
Monsieur Raphael RAETZO
E-mail : raphael.raetzo@gmail.com
Mobile : 079.708.29.20

VUE INTÉRIEURE

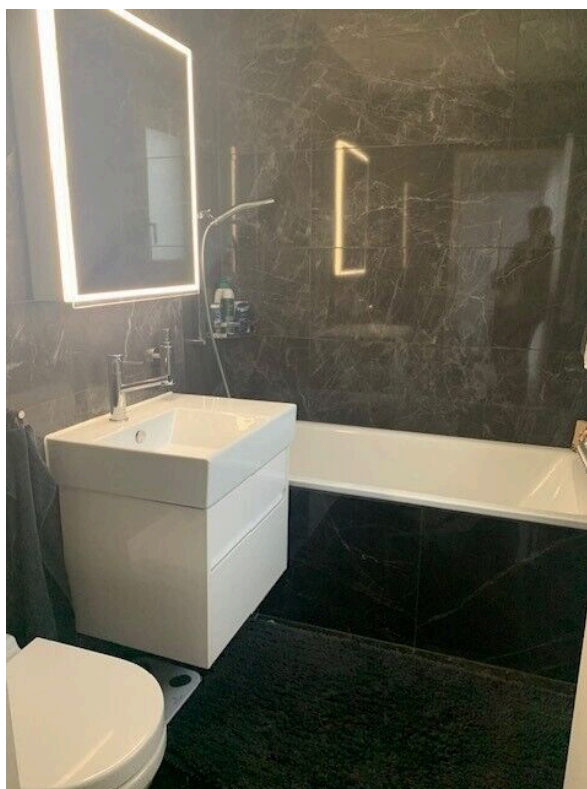
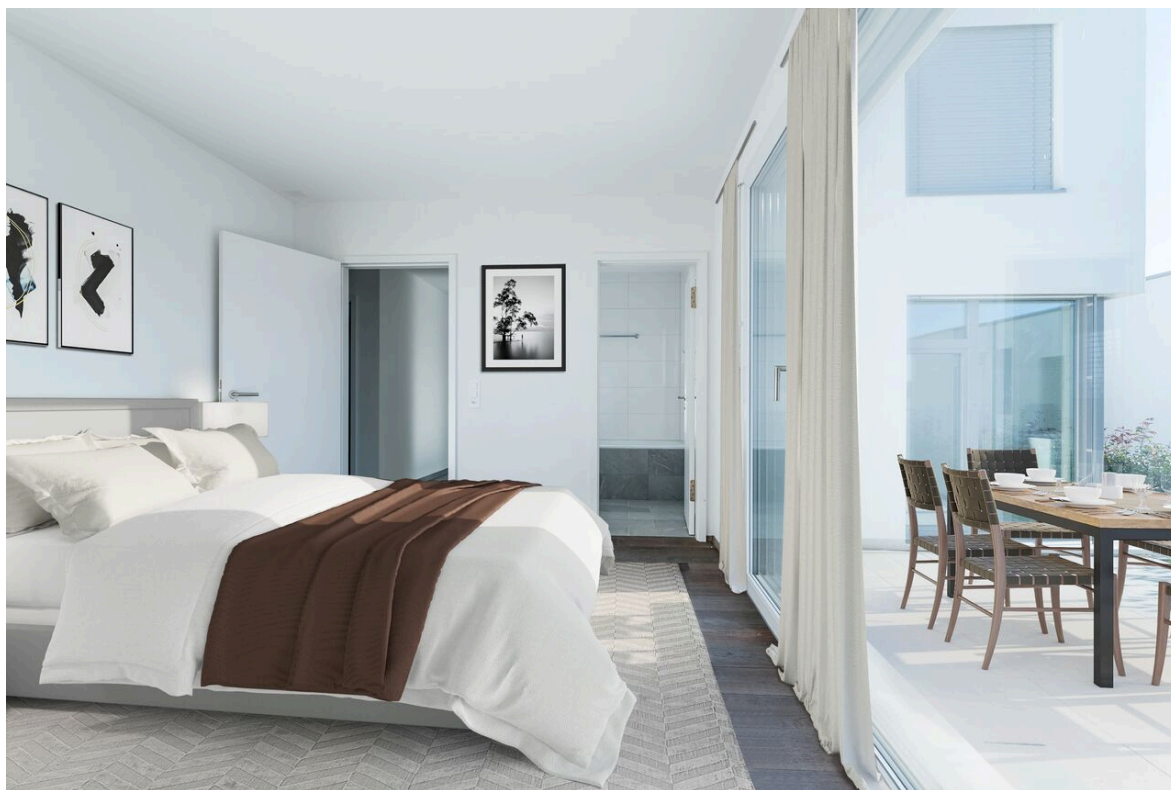



VUE EXTÉRIEURE



PHOTO(S)

