Gérance C SA
GROUPE COLISEUM

IM ZENTRUM VON FREIBURG, 1 ZIMMER ZU VERMIETEN

Rue du Criblet 6 | 1700 Fribourg | Ref. : Chambre

CHF 570.- / Monat, inkl.NK

Gérance C SA - Route du Petit-Moncor 17 - 1752 Villars-sur-Glâne 1
Tel. 026/322.02.22 - info@gerancec.ch - www.gerancec.ch

Gérance C SA
GROUPE COLISEUM

IM ZENTRUM VON FREIBURG, 1 ZIMMER ZU VERMIETEN

CH-1700 Fribourg | Rue du Criblet 6 | **CHF 570.- / Monat, inkl.NK**

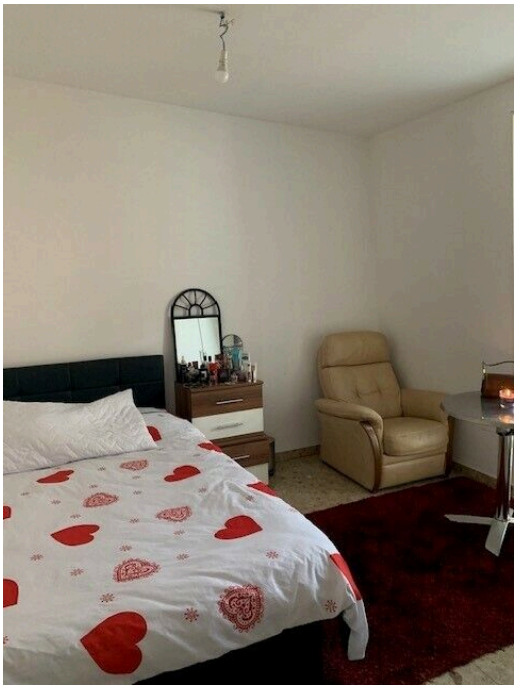

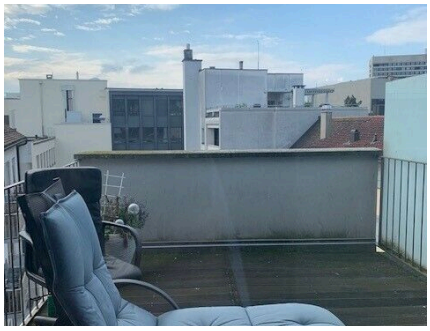

BESCHREIBUNG

Nur 2 Minuten zu Fuß von den Geschäften, Restaurants, öffentlichen Verkehrsmitteln, dem Kino und dem Herzen von Freiburg entfernt, kann dieses möblierte Zimmer für 570 CHF pro Monat gemietet werden, Nebenkosten und Strom inbegriffen.

Es befindet sich im 6 Stock einer modernen 4,5-Zimmer-Wohnung. Die Gemeinschaftsräume, Küche, Wohnzimmer und Badezimmer, werden mit den anderen Bewohnern geteilt. Das Zimmer ist vollständig möbliert und umfasst ein Bett mit Matratze, zwei Nachttische und einen Kleiderschrank.

Für weitere Informationen steht Ihnen die Hausverwaltung C gerne zur Verfügung.

TECHNISCHE DATEN

Referenz : **Chambre**
Typ : **Zimmer**
Stockwerk : **6. Stock**
Anzahl Zimmer : **1**
Anzahl Schlafzimmer : **1**
Anzahl Badezimmer : **1**
Nebenkosten : **Inklusiv**
Verfügbarkeit : **01.10.2025**

KONTAKT FÜR BESICHTIGUNGEN

Aktueller Mieter
Frau Houria HAMMOUCH
E-Mail : houria15hammouch07@gmail.com
Mobile : 076 713 81 56

Gérance C SA
GROUPE COLISEUM

INNENANSICHT

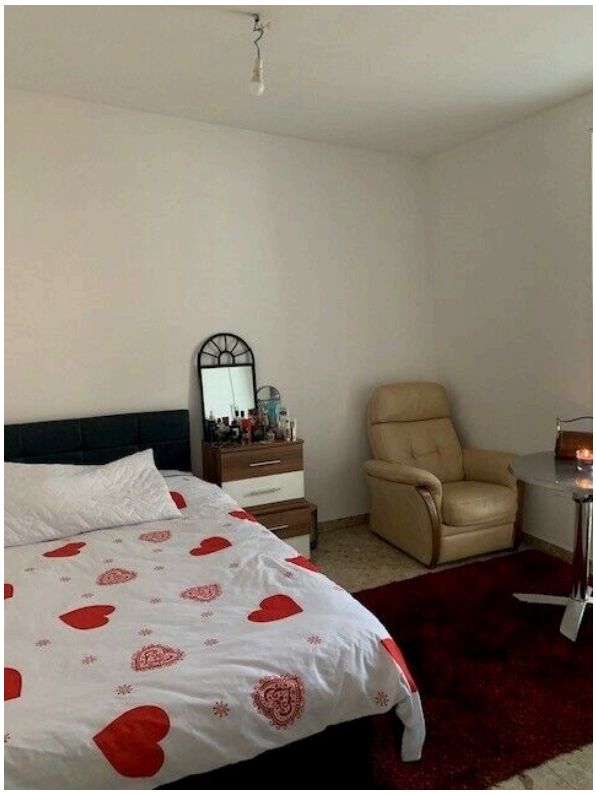

Gérance C SA
GROUPE COLISEUM

AUSSENANSICHT

Gérance C SA
GROUPE COLISEUM

FOTO(S)