Gérance C SA
GROUPE COLISEUM



ZU VERKAUFEN: WOHNUNG NACH MASS

Le Gottau 20-26 | 1618 Châtel-St-Denis | Ref. : 6347815

CHF 673'000.-

Gérance C SA - Route du Petit-Moncor 17 - 1752 Villars-sur-Glâne 1
Tel. 026/322.02.22 - info@gerancec.ch - www.gerancec.ch

Gérance C SA
GROUPE COLISEUM

ZU VERKAUFEN: WOHNUNG NACH MASS

CH-1618 Châtel-St-Denis | Le Gottau 20-26 | **CHF 673'000.-**





KONTAKT FÜR BESICHTIGUNGEN

Herr Rezky KULTYS
E-Mail : r.kultys@gerancec.ch
Telefon : 026 422 02 07
Mobile : 079 604 85 19

TECHNISCHE DATEN

Referenz : **#6347815**
Typ : **Wohnung nach Mass**
Anzahl Zimmer : **3.5**
Anzahl Schlafzimmer : **2**
Anzahl Badezimmer : **2**
Stockwerk : **2. Stock**
Wohnfläche : **90 m²**
Nutzfläche : **90 m²**
Baujahr : **2027**
Verfügbarkeit : **Sommer 2027**
Anzahl Innenparkplatz/-plätze :
1 | CHF 45'000.- nicht inklusive

Gérance C SA
GROUPE COLISEUM

INNENANSICHT





Gérance C SA
GROUPE COLISEUM

GRUNDRISS

Document non contractuel

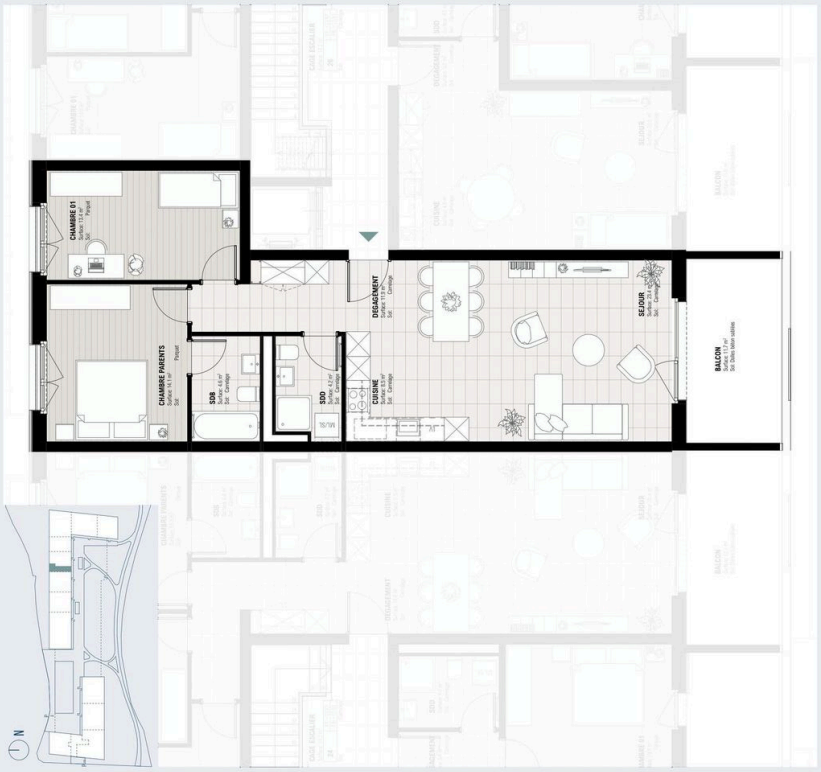

LES RIVES DE LA VEVEYSE

0 5 m